

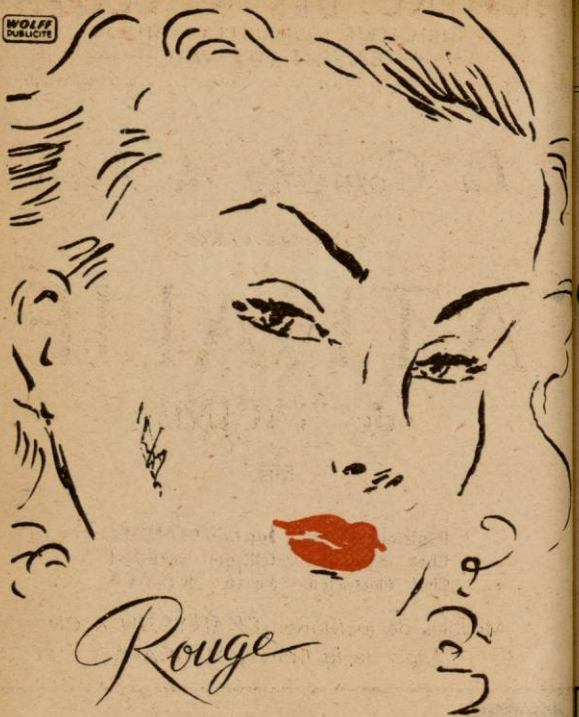



THEATRE
DES
CELESTINS
LYON

DIRECTION CHARLES GANTILLON

WOLFF
DUBLICITE



Rouge

 **"très bien"**

25, RUE ROYALE - PARIS

THEATRE DES CELESTINS

DIRECTEUR : CHARLES GANTILLON

— SAISON 1945-46 —

La Comédie de Lyon

présente

“ATHALIE”

de RACINE



Régisseur général : **Eugène PLANTIER**

Chef machiniste : **Gilbert ORSONI**

Chef électricien : **Jean BOYER**

Meubles de la Maison **CHALEYSSIN & Cie**

Tapis de la Maison **BOCCARA**



*Céramiques
Luminaire
Cadeaux*

CAMBET

CÉRAMISTE - VERRIER

93. RUE DE LA CHARITÉ - LYON

THEATRE DES CELESTINS
 DIRECTEUR : CHARLES GANTILLON
 SAISON 1942-43

Joad
 Abner
 Nabal
 Nathar
 Ismaël
 Azarias

Victor MAGNAT
 Pierre DUC
 Henri GALIARDIN
 Marcel DECRET
 Charles LEFORT
 René CARDONA

ATHELLE
 de RACINE

MISE EN SCÈNE
 Musique de **DELSSOHN**
 Chœurs et orchestre
 Tapis de la Maison BOCCARA

R. ROGER et C^{ie}
 Décorateur
 Céramique
 Cabarets
 RUE DE LA RÉPUBLIQUE - LYON



BERNILLON
 LE CHEMISIER DE LYON

37, Rue Paul-Chanovard
 12, Rue Marignol
 25, Grande Rue de la Croix-Rouge
 Alice KOHN
 Suzanne MAURY
 Maguy COLOMB
 Agnès RASCAL
 Marie-Louise EBELY
 Alette ALLAIN

Formande
 créations
 CHARLES GANTILLON
DELSSOHN
 section de **Rémo BRUNI**

HAUGIS
 Joaillier, Orfèvre
 Horlogerie de précision
 42, RUE DE LA RÉPUBLIQUE
 32, RUE DE LA RÉPUBLIQUE - LYON



BERNILLON

LE CHEMISIER DE LYON

37, Rue Paul-Chenavard
15, Rue Marietton
52, Grande Rue de la Guillotière

LITERIE CHARNAUD

Spécialité de berceaux

4, PLACE DES JACOBINS - LYON

Fernande

ses
créations

gaines .. soutiens.gorge .. maillots de bains

2, R. POULLAILLERIE LYON TEL. FRANKLIN 36-51



ANNIE

Modes

45, RUE DE LA RÉPUBLIQUE - LYON

BOB
CHEMISIER

LYON
AVENUE DE SAXE, 9
TÉLÉPH. : LALANDE 49-44

Parfumerie René

PARFUMERIE SPÉCIALISÉE
DÉPOSITAIRE DES GRANDES MARQUES
ET DES PRINCIPAUX INSTITUTS DE BEAUTÉ

*Tout ce qui concerne
la toilette*

61, AVENUE DE SAXE - LYON
Moncey 48-58



Fichtre ... quelle allure!

.. c'est une femme qui porte
la gaine

Scandale